

Façade Arrière - Elévation Est - Ech. 1/50
Situation de Droit

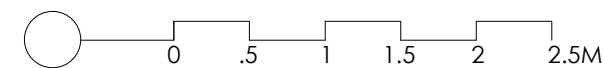

MATERIAUX

- 01 Maçonnerie de brique "jaune"
- 02 Pierre naturelle bleue
- 03 Menuiserie - Bois - blanc
- 03 Menuiserie - PVC blanc
- 04 Seuil pierre bleue
- 05 Boiserie corniche - blanc
- 06 Porte de garage en bois - blanc
- 07 Maçonnerie de brique rouge
- 08 Porte d'entrée en bois - blanc
- 09 Sgraphite
- 10 DEP - Zn
- 11 Tuiles terre cuite
- 12 Cimentage - ton gris
- 13 Garde-corps métallique - gris foncé à noir
- 14 Garde-corps en verre
- 15 Fenêtre de toiture
- 16 Bordage ardoise - gris

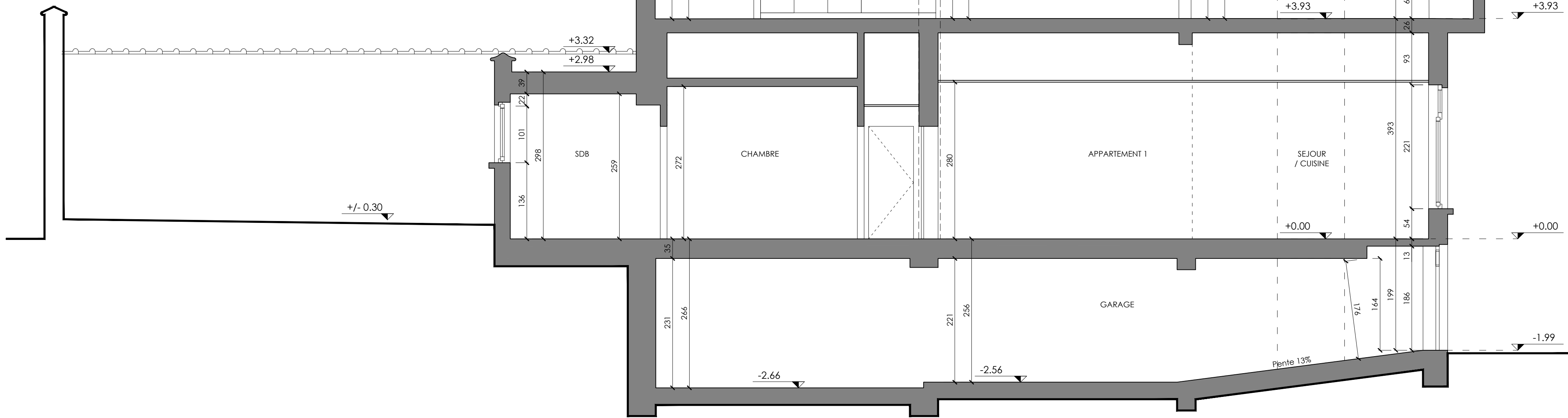

Coupe Longitudinale - Ech. 1/50
Situation de Droit

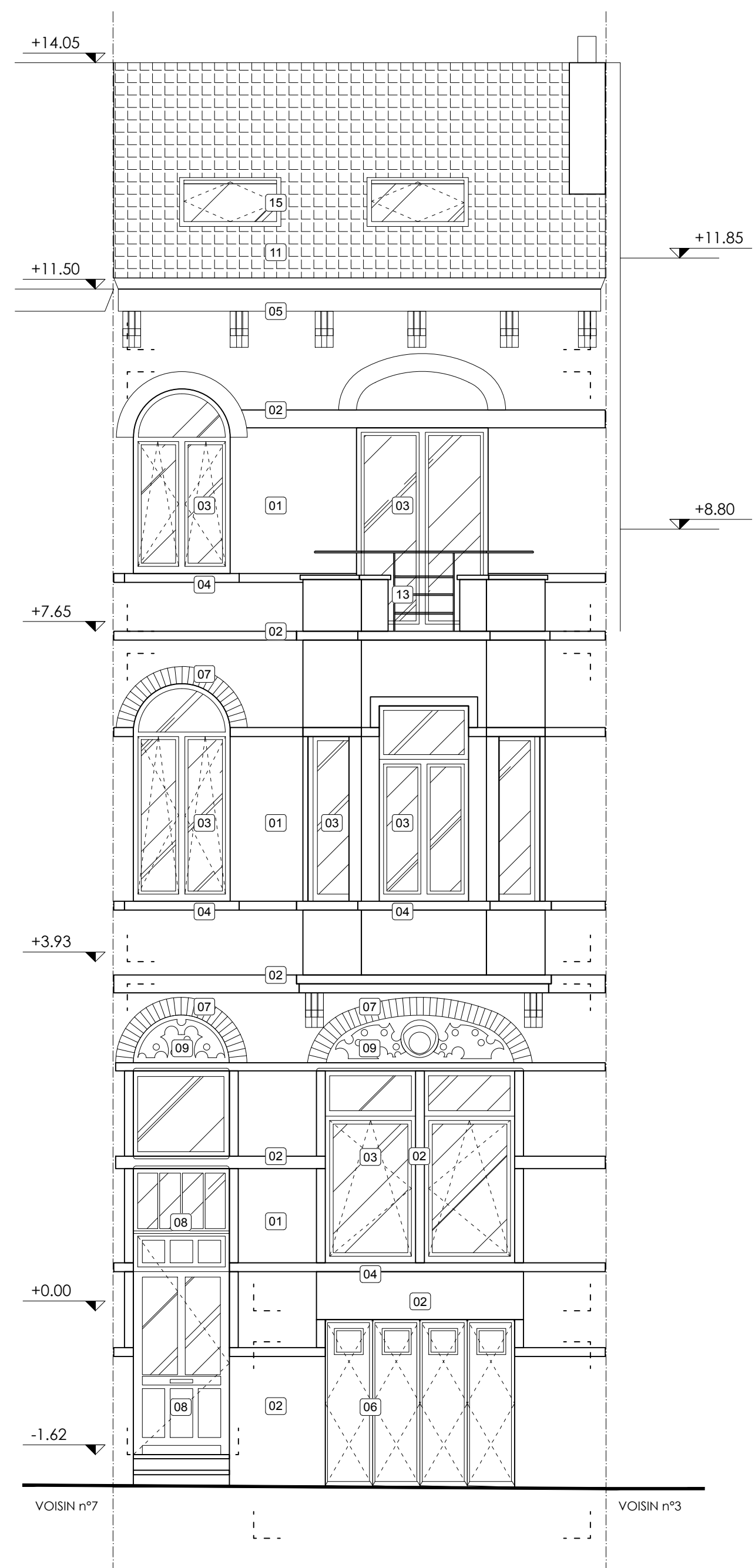
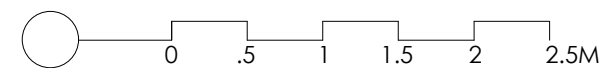

Façade Avant - Elévation Ouest - Ech. 1/50
Situation Inchangée

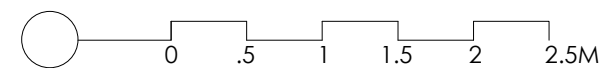

MAITRE D'OUVRAGE			
ARCHITECTE			
OBJET DE LA DEMANDE		Régularisation de l'extension au rez de chaussée, de la lucarne en toiture et de la façade arrière d'une maison de rapport	
ADRESSE DU PROJET		Avenue Van Volxem, 5, BE - 1190 Forest	
CADASTRE		2e DIV., section C, n° 229p	
PERMIS UNIQUE	A0-		SITUATION DE DROIT
COUPE & FAÇADES	ECHELLES 1/50	DATE	DOSSIER / VAN VOLXEM 5
		2025 - 01 - 10	PLAN 03.05
NOTE	Les travaux sont à exécuter conformément au Cahier des Charges de l'Etat, au Cahier Général des Charges pour travaux de construction privée de la FAB, ainsi que les prescriptions des normes en vigueur, du CSTC, du CNC, du RGPT, du RGIE et aux conditions particulières au projet. Les cotes sont à vérifier par les entrepreneurs; en cas d'erreur ou d'omission, ceux-ci sont tenus d'en prévenir les architectes avant exécution. Les entrepreneurs ont la responsabilité de vérifier les grandeurs réelles des constructions réalisées ou existantes.		